# الإدارة العامة
# للمسؤولية المجتمعية وخدمة المجتمع

## جامعة الملك عبدالعزيز

# المنصة الوطنية للمسؤولية الاجتماعية

# مقدمة





وضعت المملكة أهدافاً طموحة في رؤية ٢٠٣٠ تعتمد على ثلاثة محاور أحدها تمكين وطن طموح مواطنه مسؤول وهي تستند إلى مقومات المملكة ومكامن قوتها وتقوم على التعاون والشراكة بين جميع القطاعات في تحمل المسؤولية لدعم المواطنين في تحقيق تطلعاتهم، ومن أهمها مساهمة قطاع الأعمال السعودي في النهوض بمجتمعه ووطنه للمساعدة في مواجهة التحديات الوطنية والوصول إلى اقتصاد مستدام.

# ما هي المنصة الوطنية للمسؤولية الاجتماعية



هي منصة رسمية تهدف إلى تمكين القطاع الخاص والجهات الحكومية وغير الربحية من تعزيز أثرهم الاجتماعي من خلال تبني مسؤولية اجتماعية متسقة مع أهداف التنمية المستدامة ورؤية المملكة العربية السعودية ٢٠٣٠.

# أهداف المنصة



- رفع الوعي بالمسؤولية الاجتماعية
- تسليط الضوء على المشاريع الرائدة في المسؤولية الاجتماعية وخلق نماذج يحتذى بها في مجتمع قطاع الأعمال
- قياس أثر المسؤولية الاجتماعية للشركات

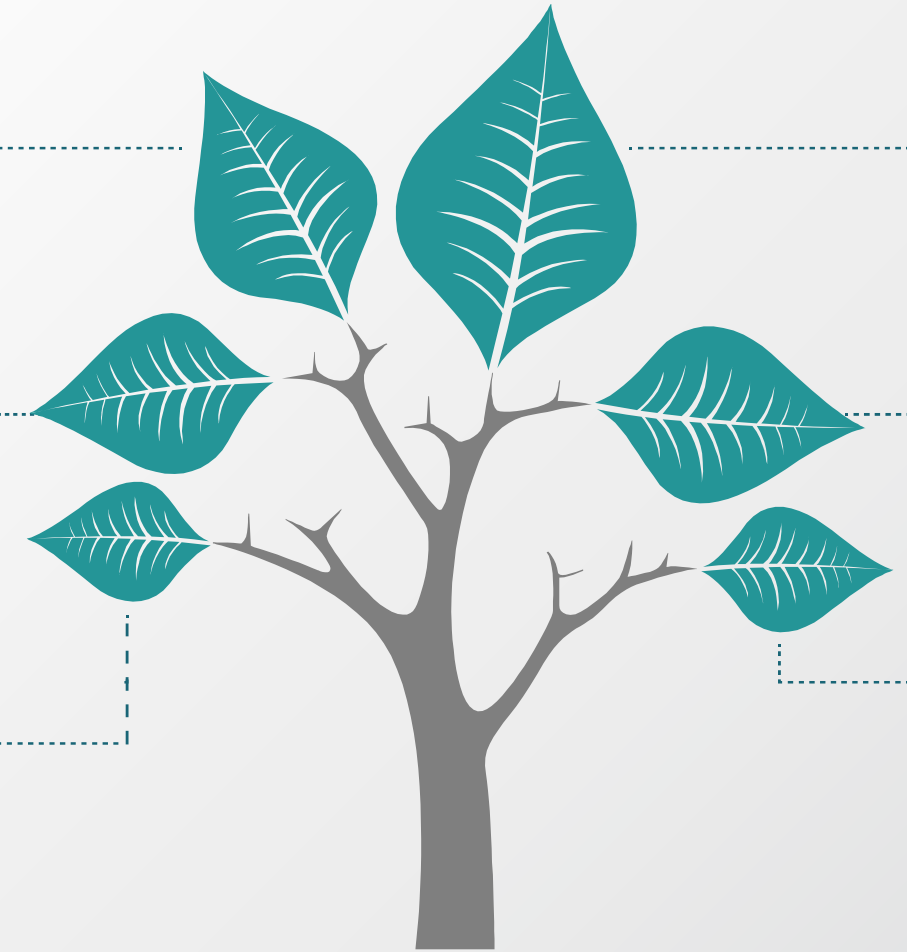

- تعزيز ثقافة المسؤولية الاجتماعية
- تمكين القطاع الخاص من بناء شراكات مستدامة
- تنظيم وتوجيه مساهمات الشركات نحو المشاريع التنموية ذات الأولوية

# أدوار القطاعات



## القطـــاع العـــام

تحديد الأولويات التنموية وتقديم المحفزات ورفع الفرص التنموية.



## القطـاع الخـــاص

تبني وتنفيذ البرامج والمبادرات ذات الأثر على المجتمع والاقتصاد والبيئة.



## القطاع غير الربحي

تطوير المبادرات والمشاريع التنموية وتنفيذها كوسيط للوصول إلى المستفيد النهائي.

# ماهي الفرص التنموية

# مفهوم الفرص التنموية

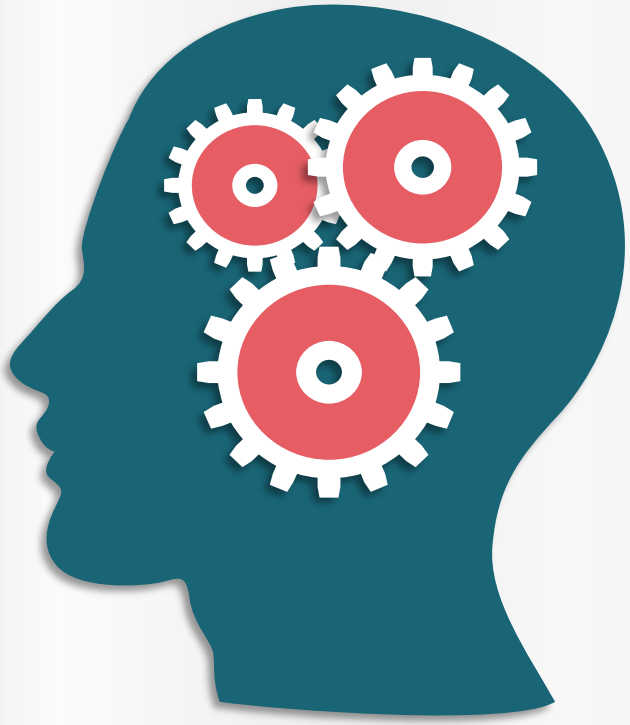

احتياجات مجتمعية أو اقتصادية أو بيئية محددة في منطقة أو فئة معينة، يمكن معالجتها من خلال مبادرات أو شراكات تحقق أثرًا مستدامًا وتساهم في تنمية المجتمع.

# معايير قبول المشاريع على المنصة الوطنية للمسؤولية الاجتماعية

## وصف مشاريع / مبادرات المسؤولية الاجتماعية

**مشاريع المسؤولية الاجتماعية هو أي مشروع يدعمه القطاع الخاص، يلبي الاحتياجات التنموية ويحقق أثر مستدام على الجانب الاجتماعي أو البيئي أو الاقتصادي، ويُبنى على أسس من الشفافية والالتزام من خلال تحديد أهداف واضحة ومقاييس نجاح قابلة للتقييم.**



### التنمية الاجتماعية

"على سبيل المثال لا الحصر"

- دعم التعليم والمنح الدراسية
- دعم الرعاية الصحية والسلامة المهنية
- دعم الإسكان التنموي
- دعم رواد الأعمال والمشاريع الصغيرة
- دعم خدمات الحج وضيوف الرحمن
- تقديم البرامج التدريبية



### التنمية البيئية

"على سبيل المثال لا الحصر"

- تحسين كفاءة استهلاك الطاقة
- التشجير ومكافحة التصحر
- إعادة التدوير وإدارة النفايات
- الحفاظ على الموارد الطبيعية
- تطوير مصادر الطاقة المتجددة




### التنمية الاقتصادية

"على سبيل المثال لا الحصر"

- دعم ريادة الأعمال والمشاريع الصغيرة
- دعم التقنيات والحلول المستدامة
- تقديم تسهيلات مالية و قروض صغيرة
- تطوير مهارات القوى العاملة والتدريب المهني

# معايير قبول المشاريع

## المعايير الأساسية للمنصة

حددت المنصة الوطنية للمسؤولية الاجتماعية معايير لقبول الفرص المرفوعة من القطاع العام و القطاع غير الربحي:

- أن يكون اسم الفرصة مناسباً
- وجود وصف واضح للفرصة
- ارتباط الفرصة بتخصص الجهة المقدمة
- ملائمة عدد المستفيدين مع قيمة الفرصة
- وضوح أهداف الفرصة
- الاثر المتوقع ينسجم مع أهداف الفرصة
- ملائمة أهداف الفرصة مع أهداف الرؤية وأهداف التنمية المستدامة
- الميزانية التقديرية تعكس قيمة تنفيذ الفرصة
- التأكد من اكتمال الوثائق الداعمة للفرصة
- التحقق من صحة المعلومات للفرصة

# آلية رفع الفرص التنموية

# آلية رفع الفرص التنموية

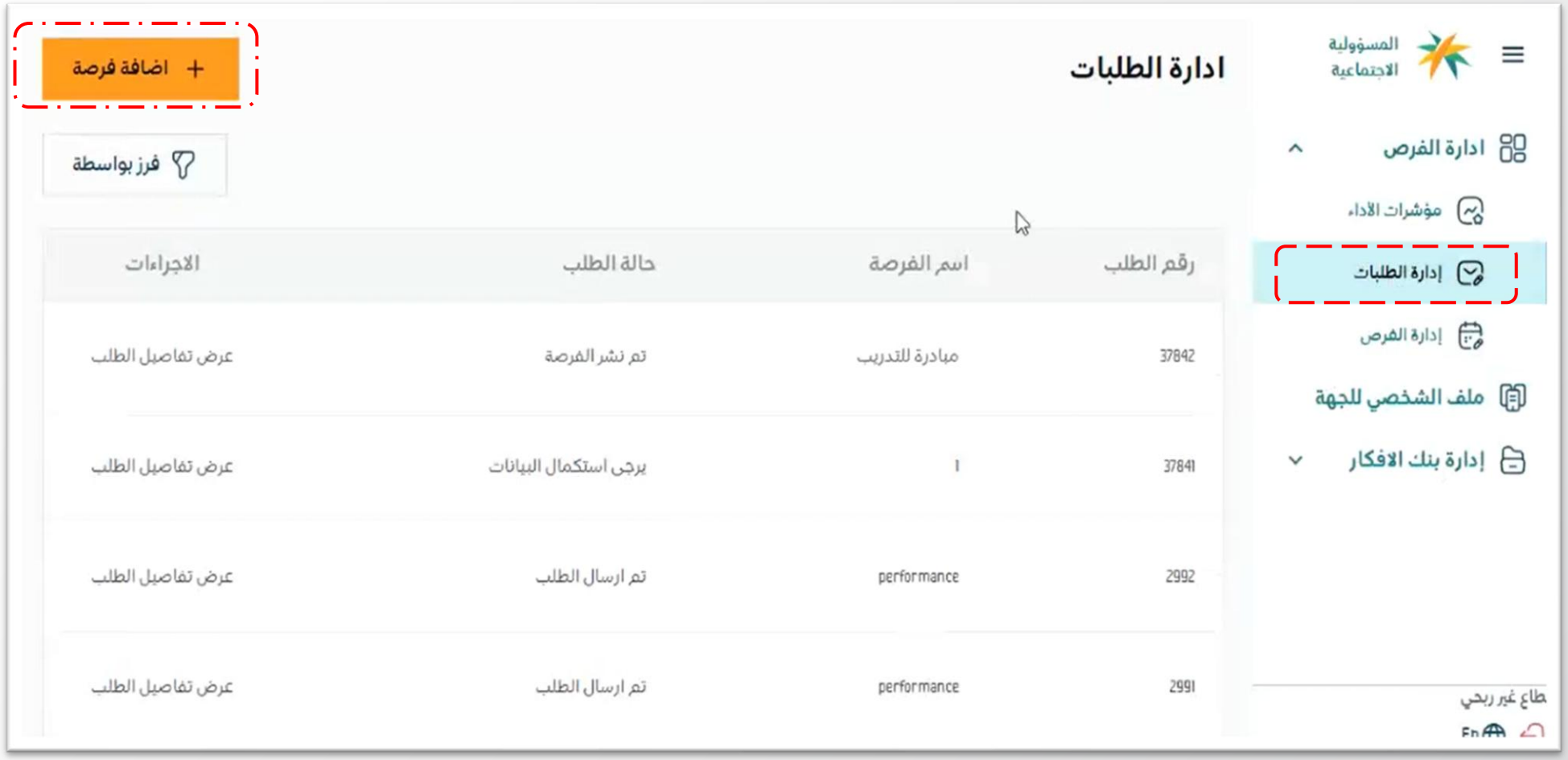

# آلية رفع الفرص التنموية

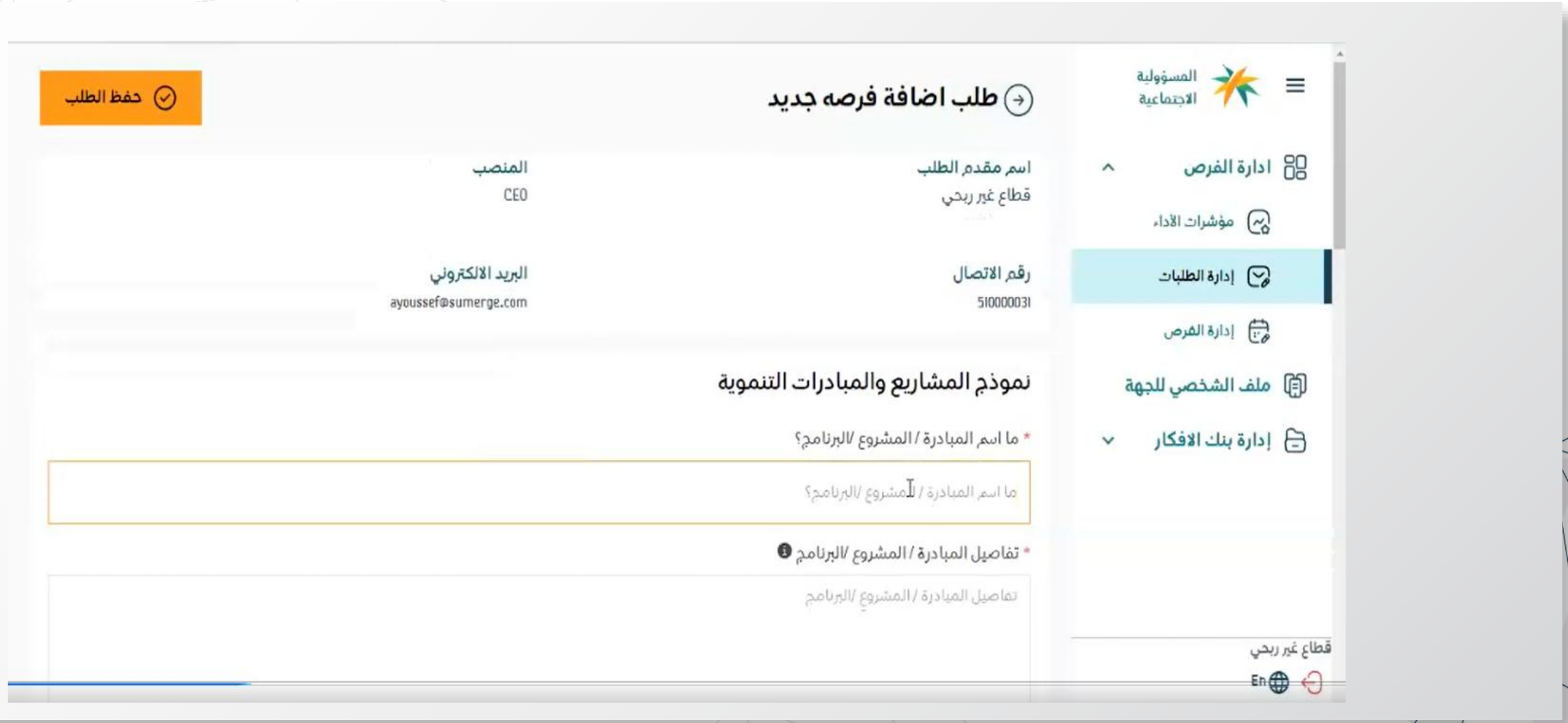

# آلية رفع الفرص التنموية

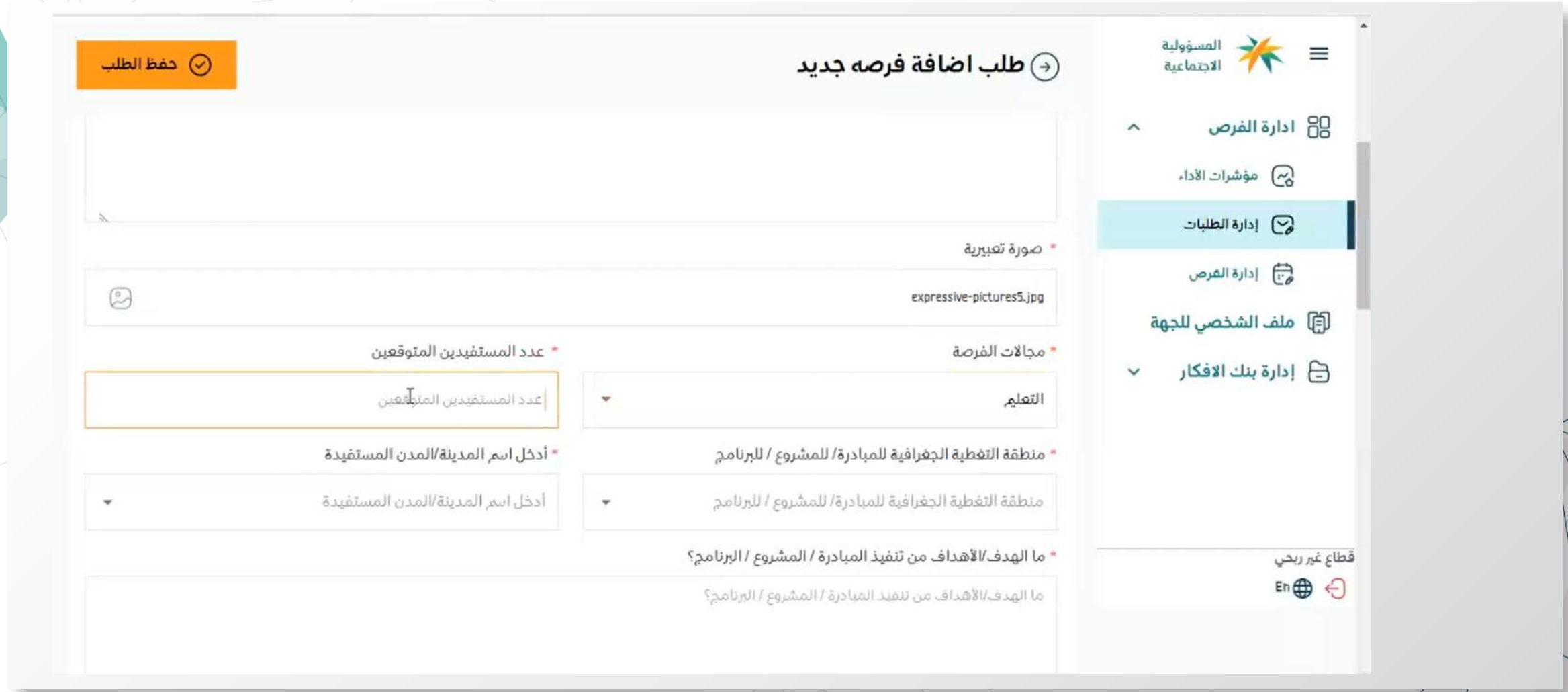

# آلية رفع الفرص التنموية

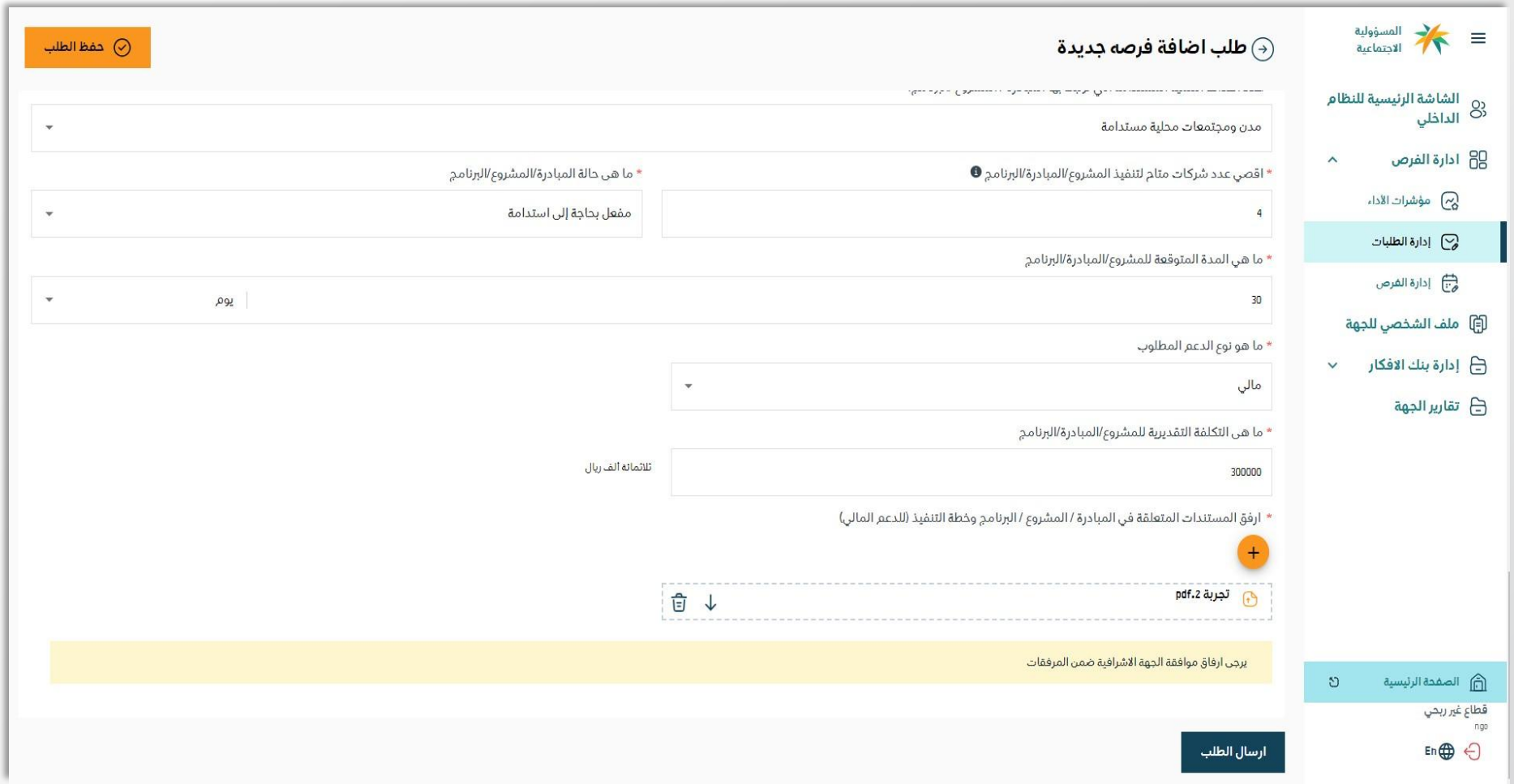

# آلية العمل داخل الجامعة (دور الجهات)

01 تعيين منسق في كل جهة.

02 **رفع المبادرات والفرص التنموية:**
من الجهة من خلال المنسق عبر النماذج الإلكترونية (إتمام).

03 **مراجعة المبادرات قبل رفعها على المنصة:**
يقوم الموظف المسؤول في الإدارة العامة للمسؤولية الاجتماعية بمراجعة المبادرات من حيث: (التوافق مع أهداف رؤية ٢٠٣٠ – الأثر المجتمعي ).

04 إشعار الجهة بالملاحظات أو الاعتماد.

05 رفع المبادرات والفرص التنموية في حالة الاعتماد على المنصة الوطنية

06 رفع تقرير نهائي من الجهة للإدارة لرفعه لاحقًا على المنصة الوطنية

# آلية العمل داخل الإدارة العامة للمسؤولية الاجتماعية وخدمة المجتمع

١. استقبال الطلبات إلكترونيًا عبر نظام "إتمام"

٢. مراجعة الملفات والتأكد من استيفاء البيانات

٣. فرز المبادرات وتصنيفها



٤. طلب استكمال/تعديل في حالة وجود نواقص.

٥. اعتماد المبادرات ورفعها للمنصة الوطنية

٦. متابعة التنفيذ وإعداد تقارير دورية نصف سنوية وسنوية.

# آلية تقديم فرص تنموية من خلال نظام "إتمام"

يتم متابعة الطلب من خلال نظام "إتمام"

يقوم بتعبأة النموذج الخاص بالمنصة الوطنية للمسؤولية الاجتماعية.

يتم اختيار "الإدارة العامة للمسؤولية الاجتماعية وخدمة المجتمع"

يتم دخول المنسق على حسابه الخاص في الجامعة والدخول على نظام "إتمام "



# أثر تفعيل المنصة على الجامعة

تعزيز مكانة الجامعة كمؤسسة رائدة
في خدمة المجتمع ورؤية ٢٠٣٠.

زيادة فرص الشراكات والتمويل
مع القطاعين العام والخاص.

تحقيق الركيزة الثالثة للجامعة عبر
تفعيل دورها في خدمة المجتمع.



رفع كفاءة التنسيق الداخلي
بين جهات الجامعة

تحقيق التميز المؤسسي بمبادرات
ذات أثر مستدام وموثق.

# شكراً لكم