كلية الآداب والعلوم الإنسانية
FACULTY OF ARTS AND HUMANITIES

الهيكل التنظيمي حسب الكيانات الإدارية

تاريخ: ١١ / ٣ / ١٤٤٧هـ

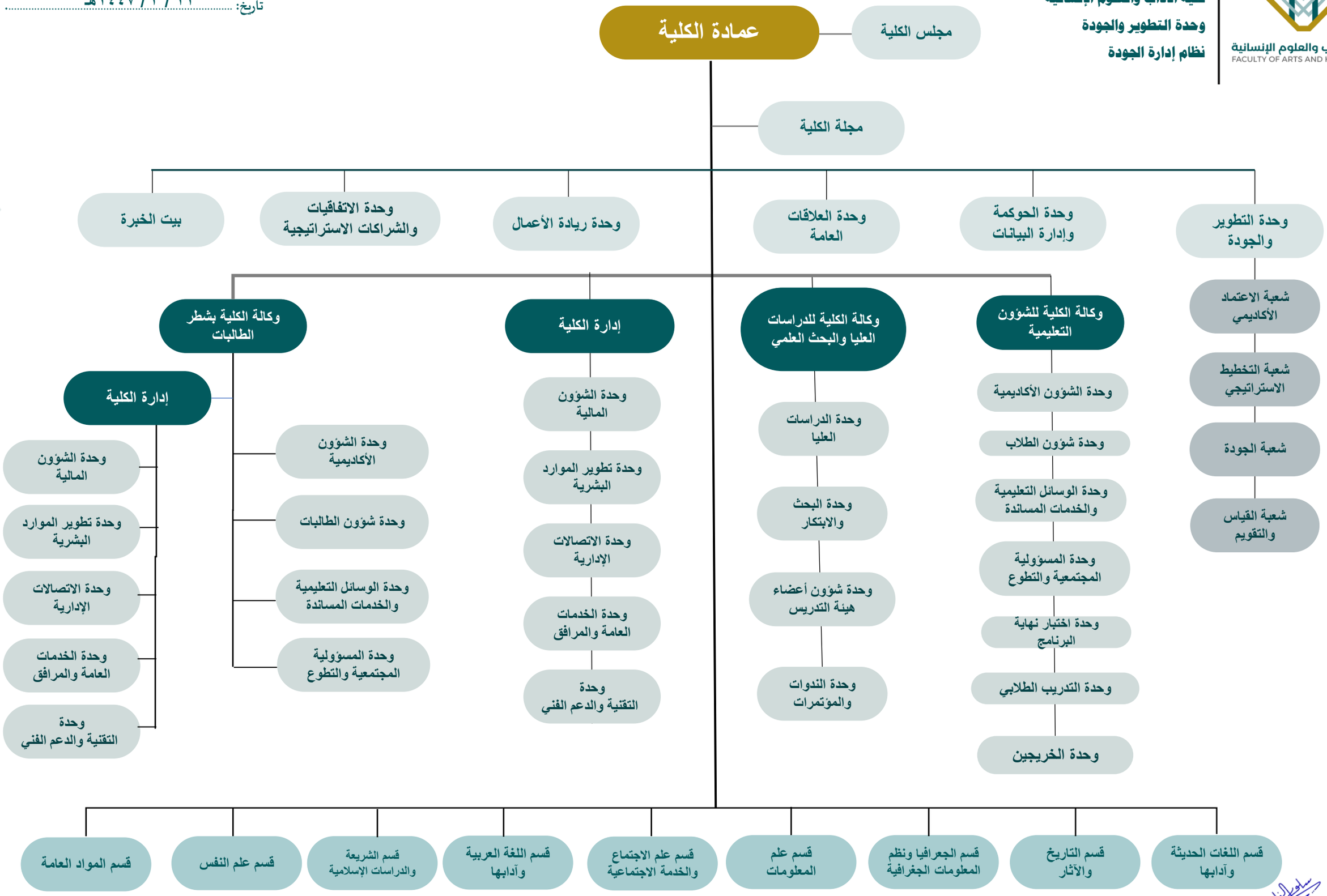

عميد كلية الآداب والعلوم الإنسانية
أ.د. زيني بن طلال الحازمي