

يديم
Udeem

أحد برامج
موان MWAN
المركز الوطني لإدارة النفايات
National Center for Waste Management

برنامج يُديم

NCWMSA MWAN-SA

نقـــاط العـــرض

01 نبذة عن المركز الوطني لإدارة النفايات (موان)

02 مـاهـــــو بـرنامـــج يُـديـــــــــــــم

03 رحـلـــــــــــة المـبـــــــــــادر

04 الـتقيـيـــــم ومنـــــح الاوسـمـــــــــة

01

نبذة عن المركز الوطني لإدارة النفايات (موان)

نبذة عن المركز الوطني لإدارة النفايات (موان)

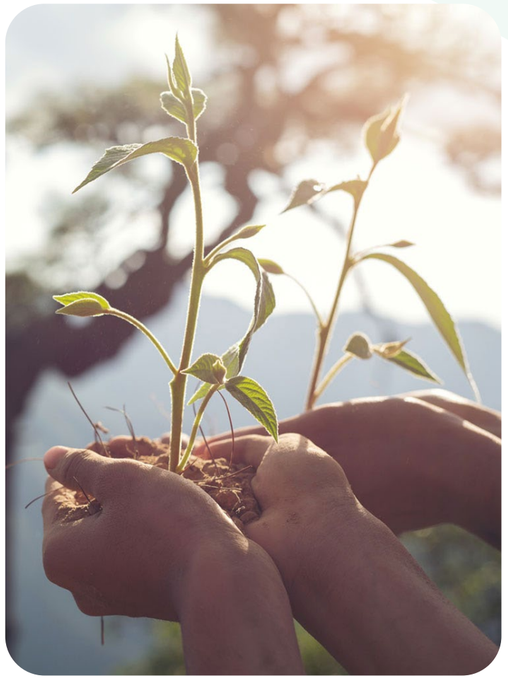

تأسيس المركـــز

تم تأسيس المركز الوطني لإدارة النفايات بموجب قرار مجلس الوزراء رقم 457 بتاريخ 11/8/1440هـ. بهدف تنظيم أنشطة إدارة النفايات والإشراف عليها، وتحفيز الاستثمار فيها، والارتقاء بجودتها بناءً على مبدأ الاقتصاد الدائري في إدارة النفايات لتحقيق أهداف التنمية المستدامة.

رؤيـــة المركز

الريادة في تنظيم قطاع إدارة النفايات بتبني مبادئ الاقتصاد الدائري لتحقيق الاستدامة وتعزيز حماية البيئة وجودة الحياة.

رســالـة المركز

تنظيم قطاع جاذب من خلال تطبيق أفضل الممارسات والتقنيات والمعايير وتعزيز الشفافية والفعالية والامتثال والرقمنة والابتكار.

نبذة عـن المـركـز الوطني لإدارة النفايات (موان)

أهـــداف المـركـــز

- تنظيم قطاع إدارة النفايات
- تعزيز الجاذبية الاستثمارية والأداء اللاقتصادي للقطاع
- رفع مستويات الامتثال في القطاع
- تعزيز السلوكيات السليمة والممارسات المبتكرة لإدارة النفايات
- تحقيق التحول الرقمي في القطاع وتعظيم الفائدة من البيانات

مهـــــام المـركـــز

- التخطيط والتطوير
- التنظيـــــم والحوكمـــة
- الترخيص والرقابة لتعزيـز الامـتثـال
- التوعية وبناء الـقـــدرات
- الاستدامـة المالية وتحفيز الاستثمـار
- التحـول الـرقـمـــي والذكاء الاصطناعـي

02

ماهو برنامج يُديم

مـاهو برنامج يُديـم

يديم

مـــاهـــو بـرنامـــج يُديـــم

برنامج يُديم هو أحد البرامج المحورية لدى المركز الوطني لإدارة النفايات، ويُعنى بتنظيم وتمكين المبادرات المسؤولة التي تتبنى ممارسات سليمة، لدعم التحول نحو الاقتصاد الدائري.

مـــا الـذي يسـعـــى لـــه؟

يسعى في مرحلته الأولى الى تشجيع الجهات الحكومية والخاصة وغير الربحية على تفعيل مبادرات تحقق الأثر ضمن المسارات التالية: تقليل انتاج النفايات، التدوير والاسترداد، الابتكار الدائري، والتوعية والمعرفة.

كـيـــف يـعـمـــــل؟

يعمل البرنامج على تقديم منظومة متكاملة تدعم المبادرين بالمعرفة والأفكار، مع تنظيم آلية واضحة لقياس وتقييم الأثر، بما يضمن تقدير الجهود وإبرازها بمصداقية وشفافية. تُدار جميع العمليات من خلال منصة رقمية مبتكرة.

مـاهو برنامج يُديـم

رؤيـــة يُـديـــم

الريـادة في تعزيز دور المسـؤولية البيئية في إدارة النفايـات المبنيـة علـى مبـادئ الاقتصـاد الـدائـري لضمـان بيـئـــة مستدامــة.

يديم
Udeem

رسالــة يُـديـــم

أن نكون نموذجـاً رائداً لتمكين وتحفيز المجتمع في تفعيل ممارسـات مسـؤولة تتـبنى مبادئ الاقتصـاد الدائري لتعزيز حماية البيئة وتحسين جودة الحياة.

مـاهو برنامج يُديـم

أهـــــداف البرنامـــج

بناء منظومة مسـتدامة لتحفيز وتحقيق الالتزام في قطاع إدارة النفايات

تعزيـز الوعـي وتمـكين القطاعـات بمبـادئ الاقتصاد الدائري والممارسات المستدامة

تحفيز المسؤولية البيئية من خلال تنفيذ مبادرات تحقق أثرا مستداما

تفعيـل مبـادرات مبتكـرة قائمـة علـى مبـادئ الاقتصاد الدائري

تحقيـق أثر ملموس ومسـتدام يخدم الأهداف الوطنية

مـاهو برنامج يُديـم

الأثـــــــر المـتـــــوقـــــع

بيئيـًا

- رفع معدلات التدوير والاسترداد للموارد
- استبعاد النفايات عن المرادم
- الحد من التلوث البيئي وتقليل الانبعاثات

اجتماعيـًا

- تعزيز المسؤولية الاجتماعية والبيئية لدى الجهات المشاركة
- رفع وعي المجتمع بمبادئ الاقتصاد الدائري والسلوكيات المستدامة
- ترسيخ ثقافة الاستهلاك المسؤول وإدارة الموارد

اقتصاديـًا

- خفض التكاليف التشغيلية عبر تحسين كفاءة استخدام الموارد
- خلق فرص جديدة في مجالات الابتكار الدائري وإدارة النفايات

مـاهو برنامج يُديـم

الجـهـــات المـستهـدفـــــة

القطاع الحكـــومي

تشـمل الوزارات والهيئـات التنظيمية التي تضـع السياسـات والإرشـادات لدعـم الاقتصـاد الدائـري. وتلعب هـذه الجهات دورًا حيويًـا في تعزيـز الاسـتدامة من خلال وضـع الأطـر التنظيميـة والسياسـات الداعمـة، وتعزيـز الشراكات بين القطاعين العـام والخـاص، وضمان توافـق الجهود مع الأهداف الوطنية والدولية للاستدامة.

القطاع الخـــاص

تضـم الشركات والمؤسسـات مـن مختلف القطاعـات الاقتصاديـة مثـل الصناعـة، التجـارة، الضيافـة، والتكنولوجيـا، حيـث تسـاهم في تحقيـق الاسـتدامة عبر تـبنّي نمـاذج أعمـال مبتكـرة تدعـم مبـادئ الاقتصـاد الدائـري، والحـد مـن إنتـاج النفايات، وتحسين كفاءة الموارد، إضافة إلى قيـادة الابتـكار في تصميـم منتجـات وخدمات مستدامة.

القطاع غير الربحـي

تشـمل المنظمـات التي تركـز علـى التوعية العامـة وبنـاء القـدرات المجتمعيـة لدعـم التحـول نحـو الاقتصـاد الدائـري. وتؤدي هـذه الجهـات دورًا محوريًـا في قيـادة حـملات التوعيـة وتعزيـز السـلوكيات المسـتدامة، والعمـل كـجسر يربـط بين القطـاعين العام والخاص، فضلًا عن دعم سياسـات الاسـتدامة مـن خلال التـأثير المجتمعي.

مـاهو برنامج يُديـم

مســـــــــارات البـرنـامـــــج

تقليـل إنتـاج النفايات	التركيز على تبني ممارسات تحد من إنتاج النفايات من المصدر، واستهلاك الموارد غير الضروري، وتعزيز الكفاءة التشغيلية لتحقيق إنتاج مستدام. يشمل ذلك تشجيع إعادة استخدام المنتجات بهدف الحد من كمية النفايات الناتجة.
التدويـر والاســـترداد	تعزيز إعادة توجيه النفايات من خلال عمليات الفرز من المصدر وإعادة التدوير، واسترداد الموارد لإطالة دورة حياة المنتجات.
الابتـــكار الـــدائـــري	تشجيع تطوير واعتماد تقنيات وأنظمة مبتكرة تقدم حلولاً مستدامة وتُسهم في تسريع الانتقال إلى ممارسات مسؤولة بيئياً.
التـوعيـة والمعـرفـة	نشر ثقافة الاقتصاد الدائري، وبناء المعرفة بالممارسات السليمة لإدارة النفايات، وتعزيز المشاركة الاجتماعية من خلال المبادرات التوعوية.

مـاهو برنامج يُديـم

منصـــة يُـديـــــم

منصة يُديــم الرقمية هي المنصة المركزية للبرنامج، وتهدف إلى تمكين الجهات من تقديم المبادرات، وتتبع الأداء، وتقييم الأثر، إضافةً إلى تعزيز الشفافية والتواصل بين الجهات المشاركة والمركز.

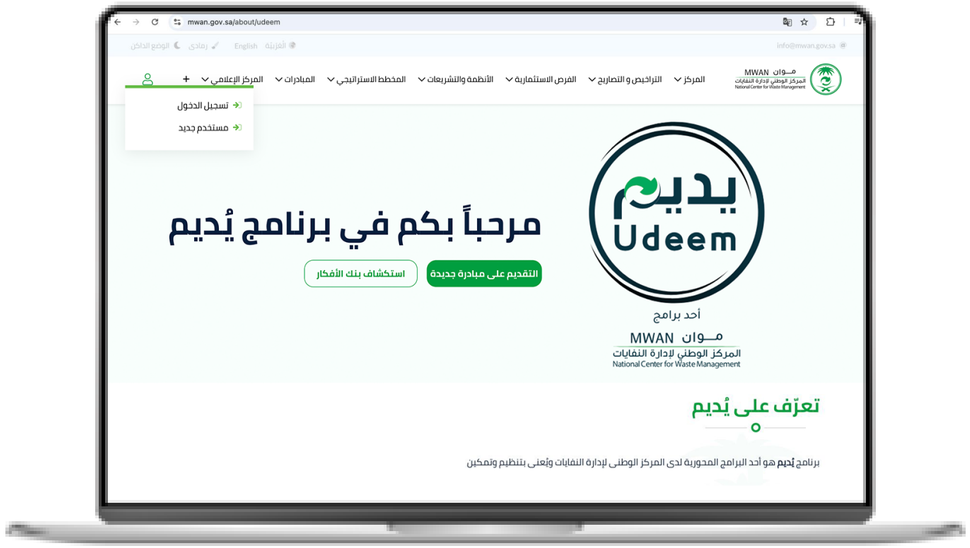

بوابـة التمكين

شـركاء يُـديـــم

تقديم المبادرات

أوسمة يُـديـــم

مـاهو برنامج يُديـم

بـــوابـــــة التمكـيـن

هي بوابة في المنصة الرقمية تهدف لتعزيز الابتكار واستدامة المعرفة، والتي تضم:

بنك الأفكـــار

يجمع المبادرات والحلول الداعمة لتبني الممارسات المستدامة، ليكون مصدر إلهام ومورد عملي للجهات المشاركة، كما يشجع الجهات على تطوير وإضافة أفكار مبتكرة تتماشى مع مبادئ الاقتصاد الدائري والاستدامة.

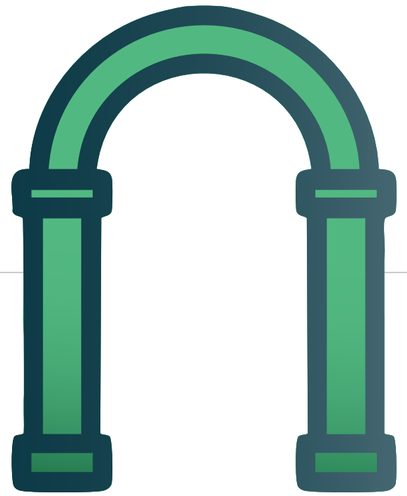

مكتبة المعرفة

تعمل كوحدة مرجعية شاملة تلهم الابتكار وتدعم التنفيذ الناجح، وتوفّر الموارد والرؤى اللازمة لمساعدة الجهات المشاركة في تصميم وتنفيذ مبادرات الاستدامة بفعالية.

03

رحلة المبادر

رحلـــــة المبـــادر

المـــرحلـــــة الأولـــــى

التسجيل والالتزام

تسجيل الجهات

تبدأ الجهة بتسجيل نفسها رسميًا في البرنامج، معلنة التزامها بدعم أهدافه والمساهمة في تحقيقها

التعريف والتحضير

بعد التسجيل، يتم التعريف بالبرنامج ومتطلباته، وجمع البيانات الأساسية لفهم احتياجات كل جهة

استكشاف بنك الافكار

بعد التسجيل، يُطلب من الجهات المشاركة الوصول إلى "بنك الأفكار"، الذي يوفر مجموعة من القوالب والأفكار المعدة مسبقًا للمبادرات بناءً على القطاعات المختلفة. كما يمكن للجهات تقديم أفكار مبتكرة لإضافتها إلى بنك الأفكار واعتمادها.

تقييم المبادرة والموافقة عليها

تخضع المبادرات المقدمة لعملية تقييم شاملة من قبل فريق المركز، للتأكد من توافقها مع معايير البرنامج وأهدافه الاستراتيجية قبل منح الاعتماد النهائي

تقـديـــم المبـــادرة

تُرفع المبادرات بشكل رسمي عبر نماذج معتمدة يتم توفيرها بالمنصة من المركز لبدء عملية المراجعة

رحلـــــة المبـــادر

المـــرحلـــــة الثانيـــــة التنفيـذ والمتابعــة

تنفـيـــــذ المبـــــادرة

بمجرد الموافقة على المبادرات، تباشر الجهات المشاركة بتنفيذ مبادراتها.

المتابـعـــــة الدوريـــــة

تلتزم الجهات برفع بيانات دورية تسلط الضوء على التقدم المحرز وأي تطورات مرتبطة بالمبادرة، ليتسنى لفريق المركز متابعة وتقييم التقدم، وتقديم الدعم اللازم للجهات عند الحاجة.

المـــرحلـــــة الثالـثـــــة التقييـــم والتقديـر

التكريـــــم السنـــــوي

تختتم الرحلة السنوية لبرنامج يُديم بحفل تكريم سنوي للاحتفاء بالجهات التي حصلت على أوسمة يُـديـم خـلال العـام.

التقييم النهائي ومنح الأوسـمـة

يتم تقييم جميع المبادرات المقدمة من قبل فريق المركز ولجنة خبراء. وبناءً على نتائج التقييم، تُمنح الجهات أوسمة بناءً على مستوى الأثر المحقق من خلال المبادرات تكريمًا لجهودها ومساهمتها في تحقيق الأهداف.

04

التقييم ومنح الأوسمة

التقييم ومنح الأوسـمـة

تم تصميم نظام النقاط في يُديم لتحفيز المشاركين وتكريم جهودهم من خلال قياس مساهماتهم في تعزيز الممارسات المستدامة.

تُقيّم الجهات المبادِرة من قبل فريق متخصص في المركز وفقًا لمعايير معتمدة وبحسب البيانات الدورية، وتمنح النقاط بناءً على الأفكار المقدمة والمبادرات المنفذة وتأثيرها، كما تُضاف النقاط المكتسبة إلى رصيد الجهة المشاركة، مما يحدد مستوى التأثير وبالتالي وسـام التقدير الذي تستحقه.

يعرض الوسـام عبر المنصة الرقمية كعلامة تقدير تبرز التزام الجهة بأهداف برنامج يُديم، وتحقيقها للتأثير المطلوب مما يتيح شفافية التقييم وإمكانية الاطلاع على مستويات الجهات المشاركة المختلفة.

يتم إجراء التقييم الأولي خلال مرحلة التسجيل والالتزام، والتقييم الدوري خلال مرحلة التنفيذ والمتابعة، تمهيدًا للتقييم النهائي.

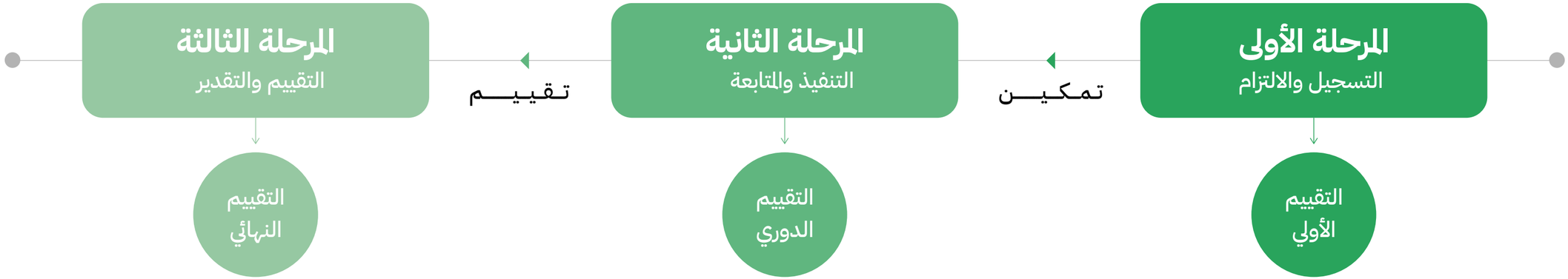

التقييم ومنح الأوسـمـة

التقييـــم الأولـــي	• تُمنح الجهة المشاركة نقاطًا بناءً على عدد الأفكار والمبادرات التي تتقدم بها. • كلما زاد عدد المبادرات والأفكار، ارتفع رصيد النقاط الأولية للجهة
التقييـــم الـــدوري	• يُراجع التقدم في تنفيذ المبادرات من خلال البيانات الدورية التي ترفعها الجهة المشاركة. • يُقاس الأثر الفعلي وفق معايير الاستدامة الخاصة بالبرنامج (الأثر البيئي، الاقتصادي، والاجتماعي). • تُمنح نقاط إضافية لكل مبادرة بحسب مستوى تأثيرها ومدى التزام الجهة بتنفيذها.
التقييـــم النهـائـــي	• تجتمع لجنة الخبراء لمراجعة نتائج التقييمين (الأولي والدوري) والتحقق من الأدلة المقدمة. • يتم اعتماد مجموع النقاط التي حصلت عليها الجهة خلال الدورة السنوية لتعكس حجم إسهامها في تحقيق أهـــداف يُـديـــم.

التقييم ومنح الأوسمة

تُمنح الأوسمة بشكل ربع سنوي خلال الدورة للجهات التي أنهت مبادرتها بالكامل أو نفذت ما لا يقل عن ٦ أشهر من المبادرة.
ويتم إبراز المتميزين وأصحاب الأثر الأكبر في حفل التكريم السنوي.

بناء على مجموع النقاط، يتم تصنيف الجهات المشاركة على ثلاثة مستويات مختلفة

المستوى الأول

الأخضر

يُمنح للجهات التي تبدأ رحلتها نحو الاستدامة من خلال تحفيز التغيير والمشاركة في المبادرات.

المستوى الثاني

الفضي

يُمنح للجهات التي تُحدث أثرًا ملموسًا من خلال ممارساتها المستدامة وجهودها الملهمة.

المستوى الثالث

الذهبي

يُمنح للجهات التي تحقق أثرًا استثنائيًا من خلال ممارساتها المستدامة وتحدد معايير رائدة تساهم في إحداث تغيير مستدام على نطاق واسع.

فيـــديـــو المحـــور
التثقيـــــفي

فيـــديـــو المحـــور
الإرشادي



رابـط المنصـة الرقمية لبرنامج يُديم

رابط صفحة الفيديوهات التعريفية، التثقيفية والإرشادية





أحـــدبـرامـــج

مـــوان MWAN

المركز الوطني لإدارة النفايات

National Center for Waste Management

شـكـــــراً

للتواصـــل والإستـفسـار

Udeem@mwan.gov.sa

NCWMSA MWAN-SA