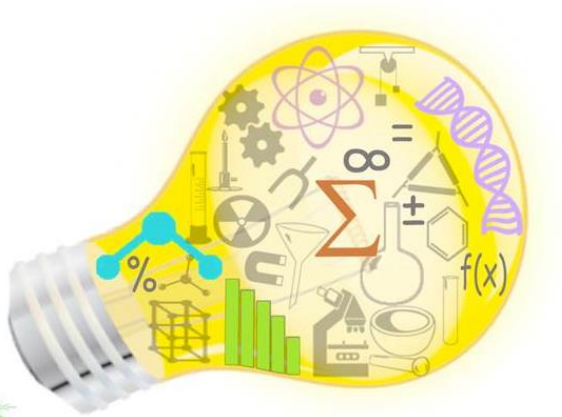

وحدة البحوث والإبداع – العلوم
SCIENCE RESEARCH & INNOVATION UNIT

دعـــــوة للتسجيل

يسر وحدة البحوث والإبداع بكلية العلوم فرع السليمانية
الإعلان عن التسجيل في الدورة التدريبية ضمن برنامج «نطور»

الاستلال العلمي

د. دعاء فتحي

بعض المحاور

- ما هو برنامج الاستلال؟
- ما هي البرامج المستخدمة في الاستلال؟
- مواقع كشف الاستلال العلمي
- كيف تتجنب الانتحال العلمي
- ما هي البرامج المفيدة المستخدمة في تجنب الانتحال العلمي؟

الأحد 12 جمادى الآخرة 1440هـ
الساعة 10:00 - 12:00
مسرح العلوم (103)

التسجيل عبر موقع الوحدة من خلال برنامج «نطور»

تمنح شهادة الحضور لمن حضرت كامل ساعات الدورة وقامت بتعبئة استمارة التقييم للدروة خلال أسبوع من زمن الدورة..

نتعلم.. نبحث.. نخترع.. نطور.. نساهم..

http://scig-riu.kau.edu.sa scig.riu@kau.edu.sa @KAUScigRiu