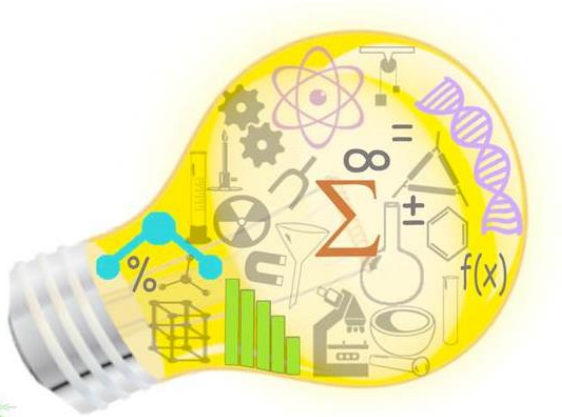

وحدة البحوث والإبداع – العلوم
SCIENCE RESEARCH & INNOVATION UNIT

دعـــــوة للتسجيل

يسر وحدة البحوث والإبداع بكلية العلوم فرع السليمانية
الإعلان عن التسجيل في المحاضرة التعريفية ضمن برنامج «نطور»

أخلاقيات البحث العلمي

د. هنادي خوادردي

بعض المحاور

- نظريات وقواعد أخلاقيات البحث العلمي
- متى وكيف تتطبق أخلاقيات البحث العلمي في البحوث العلمية
- من يقرر درجة تحقيق أخلاقيات البحث العلمي
- أمثلة وتجارب واقعية عن تحديات تواجه الباحث العلمي في مجال أخلاقيات البحث

الخميس 21 رجب 1440هـ
الساعة 10:00 - 12:00
مسرح العلوم(103)

التسجيل عبر موقع الوحدة من خلال برنامج «نطور»

تمنح شهادة الحضور لمن حضرت كامل ساعات الدورة وقامت بتعبئة استمارة التقييم للدروة خلال أسبوع من زمن الدورة..

نتعلم.. نبحث.. نخترع.. نطور.. نساهم..

http://scig-riu.kau.edu.sa scig.riu@kau.edu.sa @KAUScigRiu